



SOLOTHURNER WALDTAGE 2024

AUF BALD IM WALD

2. BIS 8. SEPTEMBER 2024

SOLOTHURNER WALDTAGE

IM BRÜELWALD SELZACH

AUSGANGSLAGE

Waldtage BL/BS

Arisdorf

Waldtage BL/BS

Rünenberg

Waldtage AG
Unterentfelden

Waldtage BL/BS

2014

2015

2016

2017

2018

2019

2020

2021

2022

2023

2024

Solothurner Waldtage
Olten

HESO-Sonderschau
Solothurn

Solothurner Waldtage
Selzach



Solothurner Waldtage alle 4-6 J.
abwechselnd in verschiedenen
Regionen des Kantons



Trägerschaft analog Waldtage 2014 und HESO 2018:



Absichtserklärungen von:



Bürgergemeinde
Selzach



Einwohnergemeinde
Selzach



Forstbetrieb
Leberberg

→ Gemeinsame Erarbeitung Vorprojekt in Selzach



- BWSO (Peter Brotschi, Frank Ehram, Patrick von Däniken)
- AWJF (Rolf Manser)
- FPSO (Georg Nussbaumer)
- Einwohnergemeinde Selzach (Silvia Spycher/Thomas Leimer)
- Bürgergemeinde Selzach (Eddi Flury)
- FB Leberberg (German von Burg/Thomas Studer)



- Grobkonzept wurde in Arbeitsgruppe erarbeitet
- bildet Grundlage für Ausstellungskonzept
- legt den inhaltlichen und finanziellen Rahmen in groben Zügen fest



KERNBOTSCHAFTEN

- Der Wald verdient **Respekt**
- Der Wald ist **Lebensraum** für eine vielfältige Fauna und Flora
- Der **Klimawandel verändert** den Wald



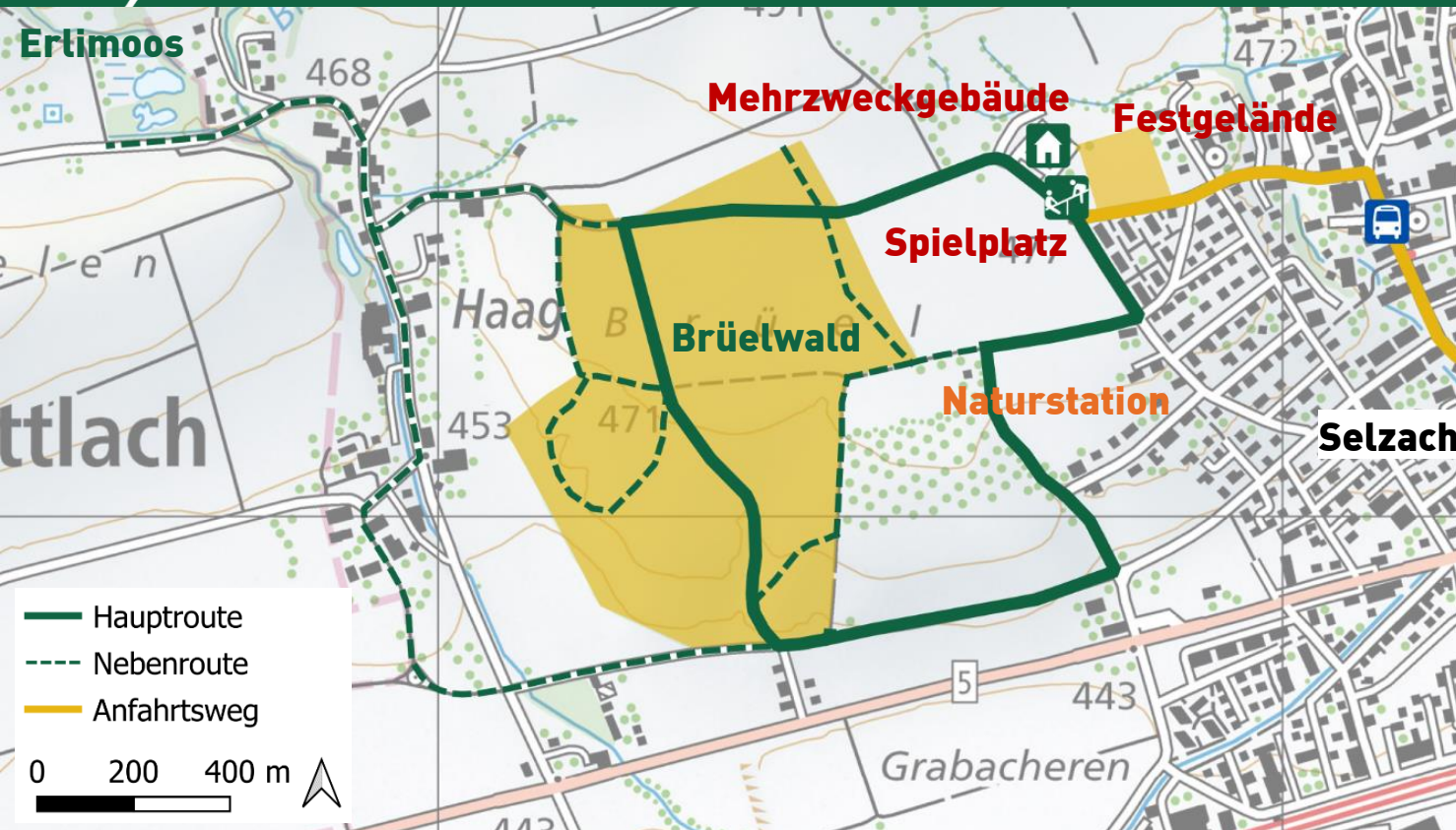

Vorteile:

- kompakt
- vielseitiger Wald
- gut erreichbar
- bestehende Infrastrukturen
- Platz für Festgelände/ Aktivitäten



BESTEHENDE INFRASTRUKTUREN



Mehrzweckgebäude (Feuerwehrmagazin)



Wiese für Festgelände

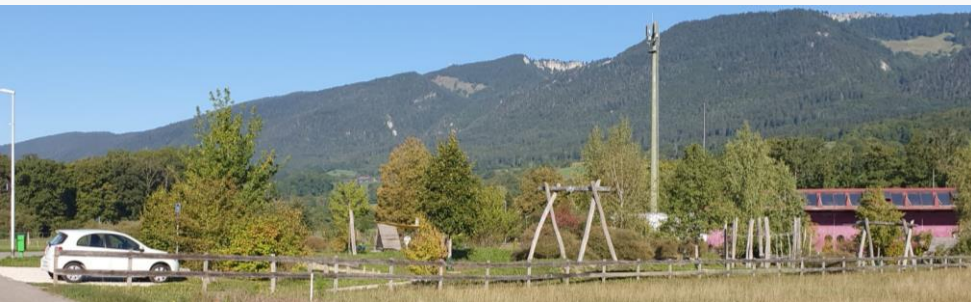

Spielplatz «Schänzli»



Naturstation



Waldstrassen



VIELSEITIGER WALD

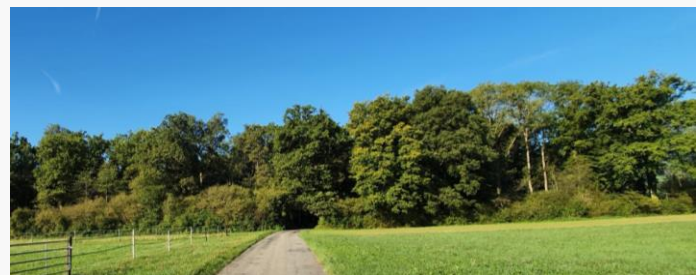
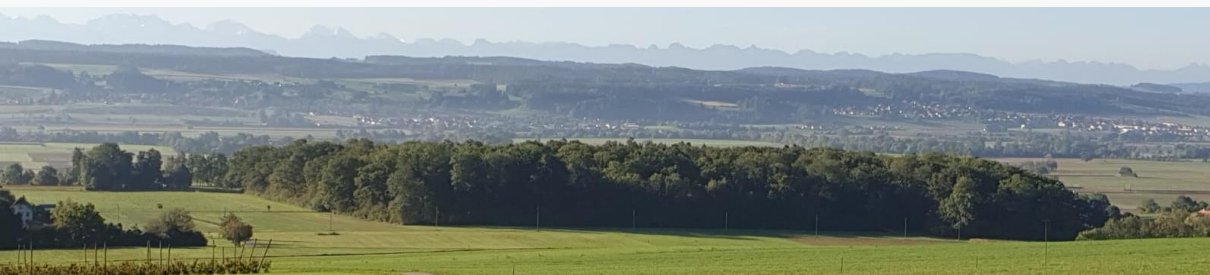

**Vielfältiger
Eichenwald**

Altholz

**Nussbaum-
kultur**

**Erlimoos
Weiher mit Biber**

GUT ERREICHBAR

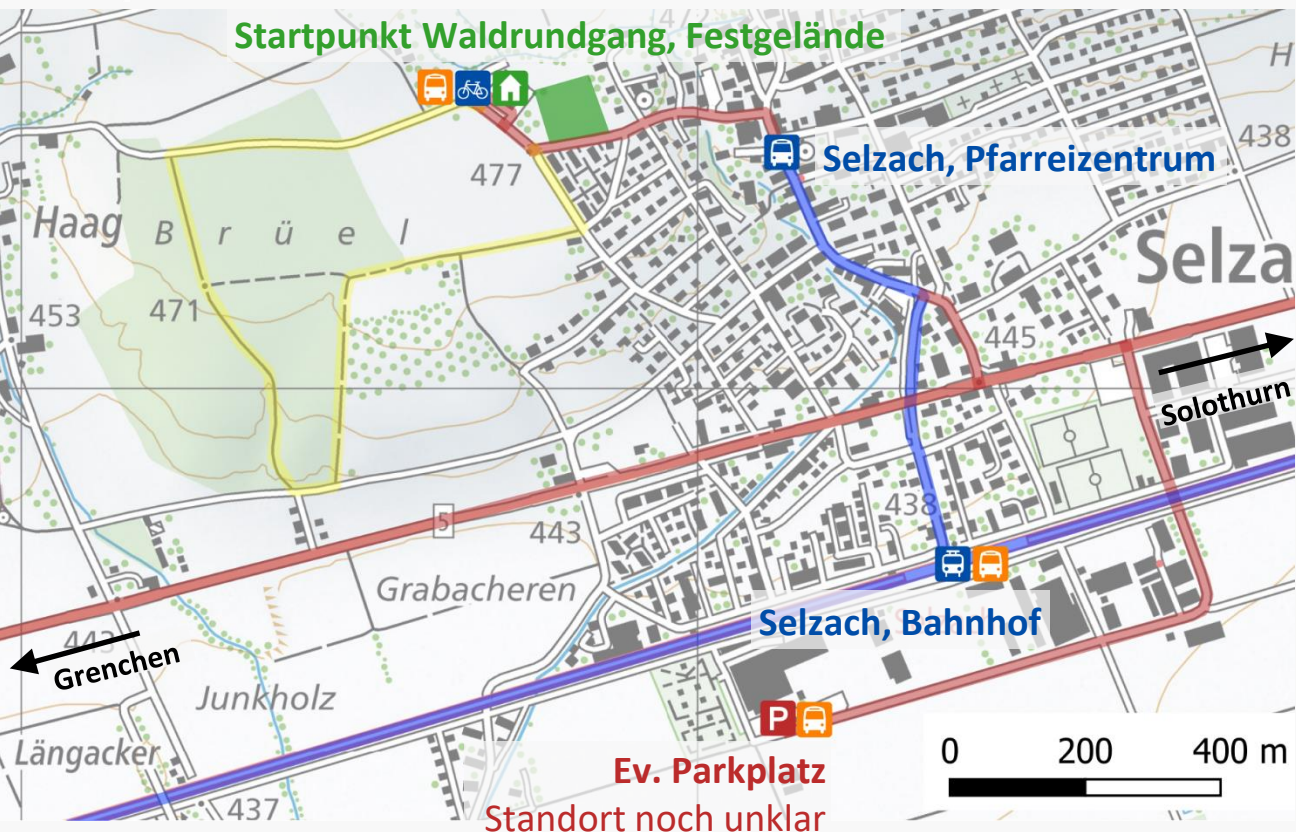

- Bus (300m)
 - Velo
 - Bahn (1km)
 - Parkplätze beim Bahnhof (1km)
- ev. Shuttlebus von Bahnhof/Parkplatz
- Zufahrt Cars möglich



2. bis 8. September 2024

- keine eidgenössischen Grossveranstaltungen, Schwingfeste, kant. Musikfeste, Turnfeste, Jodlerfeste, Messen etc. bekannt
- nicht in den Ferien



Solothurner Waldtage 2024:

- Montag bis Freitag
- Freitag
- Samstag/Sonntag

2. bis 8. September 2024

- Schulprogramm
- Individuelle Führungen
- Anlässe
- Eröffnung Waldtage
- VIP-/Behörden-Anlass
- Waldtage Öffentlichkeit
- Waldtage Öffentlichkeit
- ...



Mo	Di	Mi	Do	Fr	Sa	So
2	3	4	5	6	7	8



- 8 Halbtage

Mo	Di	Mi	Do	Fr
VM	VM	VM	VM	VM
NM	NM		NM	

- ca. 25 bis 30 Posten
- Max. 200 Schulklassen (max. 25/Halbtage)
- 2 bis 3 Posten pro Schulklasse und Halbtage

- Kindergarten bis Oberstufe
Erfahrungsgemäss ca. 50% Mittelstufe, 30% Unterstufe, 20% Oberstufe
- Stufengerechte Posten
- Besuch für Sonderschulen möglich
(rollstuhlgängige Posten an Waldstrasse)

POTENZIELLE POSTENPARTNER



Amt für Wald, Jagd und Fischerei
Amt für Raumplanung (Abt. Natur + Landschaft)
Amt für Umwelt



Verein
«Für üsi Witi»



Hegering
Leberberg



IDEEN FÜR POSTENTHEMEN

Nachhaltige Waldnutzung

Kohlenmeiler

Fauna & Flora

Jagd & Wild

Holzprodukte

Wo hat es überall Holz drin?

Lebensraum

Sägerei

Holz Nachwachsender Rohstoff

Waldböden

Eiche

Wertschöpfungskette

Berufe Wald & Holz

Naturschutz (Reservat, Waldrand)

Holzzuwachs

Wald & Trinkwasser

Regenwald

Erlebnispfad

Unser Wald in 100 Jahren

Zeitreise

Waldwanderungen

Zu Gast im Wald –

Waldeigentum

Klimawandel

Wald & Holz als CO₂-Senke

Vita-Parcours

Erholung

Nutzpflanzen

Freizeit im Wald

Mo	Di	Mi	Do	Fr	Sa	So
2	3	4	5	6	7	8

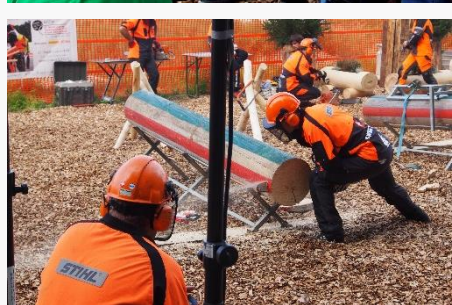

Wald
tage

WALDTAGE ÖFFENTLICHKEIT

Mo	Di	Mi	Do	Fr	Sa	So
2	3	4	5	6	7	8



IDEEN FÜR ATTRAKTIONEN



Drechsler



Klettergarten



Sinneswäldli

Greifvogelschau, Holz
schnitzen, Wald-Bar,
Holzerwettkampf



Märliwald



Kohlenmeiler



Waldspielplatz

KOSTEN / FINANZIERUNG

- Budget für Solothurner Waldtage 2024 muss ausgeglichen sein (OK und Trägerschaft)
- Budget soll nicht die Ausmasse der Waldtage Olten und der HESO-Sonderschau Solothurn erreichen
- Budgetentwurf geht von Gesamtkosten von CHF 800 000.– aus (inkl. 20% Unvorhergesehenes).



Vorprojekt	65 500 CHF
Projektleitung	85 000 CHF
PR, Werbung	76 000 CHF
Finanzen	23 000 CHF
Infrastruktur	144 000 CHF
Personal	83 400 CHF
Schulprogramm	70 300 CHF
Anlässe, Attraktionen	94 000 CHF
Gastronomie	10 000 CHF
Unvorhergesehenes (20%)	148 800 CHF
Total	800 000 CHF



Vorprojekt	65 000 CHF
Kanton, Bund	345 000 CHF
Waldeigentümer	175 000 CHF
Sponsoren	120 000 CHF
Einwohnergemeinden	40 000 CHF
Eintritte/Festkarten	45 000 CHF
Übrige	10 000 CHF
Total	800 000 CHF



BEITRÄGE WALDEIGENTÜMER

WaldSchweiz	15 000 CHF
BWSO	65 000 CHF
Regionalverbände BWSO	15 000 CHF
FPSO/FPRS	10 000 CHF
Bürgergemeinden	70 000 CHF
Total	175 000 CHF



BEITRÄGE BÜRGERGEMEINDEN

Bürgergemeinden: 70 000 CHF (Ø ca. 35% BWSO-Jahresbeitrag)

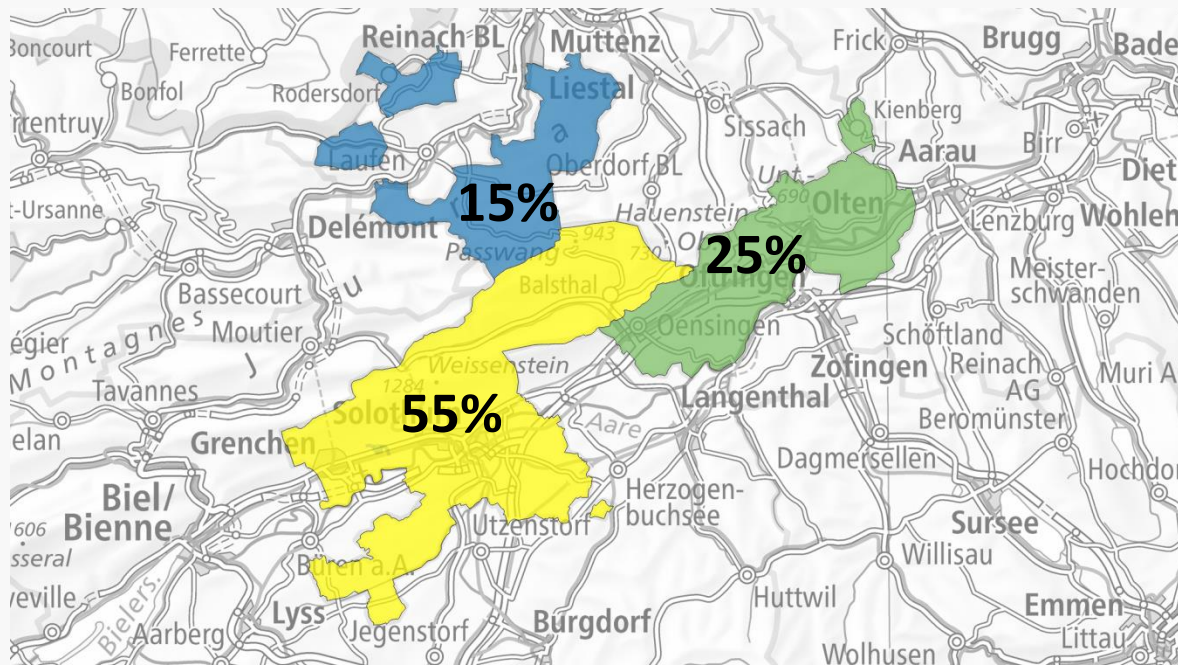

**Vorgesehene
Beiträge BWSO-
Mitglieder nach
Regionen
(in % des BWSO-
Mitgliederbeitrags)**



Finanzielle Unterstützung

-> Aufteilen auf 2 Jahre möglich

Waldeigentümer gehen mit gutem Beispiel voran

-> Beiträge von Kanton/Sponsoren erwartet



ERWARTUNGEN AN MITGLIEDER

Waldtage finden alternierend in den verschiedenen Regionen des Kantons statt (wechselnde Betroffenheit)

→ **Solidarität** unter den Waldeigentümern/Regionen

Einstehen für Institution Bürgergemeinde

→ Vereinter Auftritt als **starker Verband**



Erwartete Beiträge: 120 000 CHF

Angebot

Plattform an Grossanlass (ca. 15'000 Besuchende)
zum emotionalen Thema «Wald»

Möglichkeiten

Patronatspartner

Postensponsor

Materialsponsor

Gönner

Hauptsponsor

Aktivitätensponsor

Personalsponsor

Aussteller



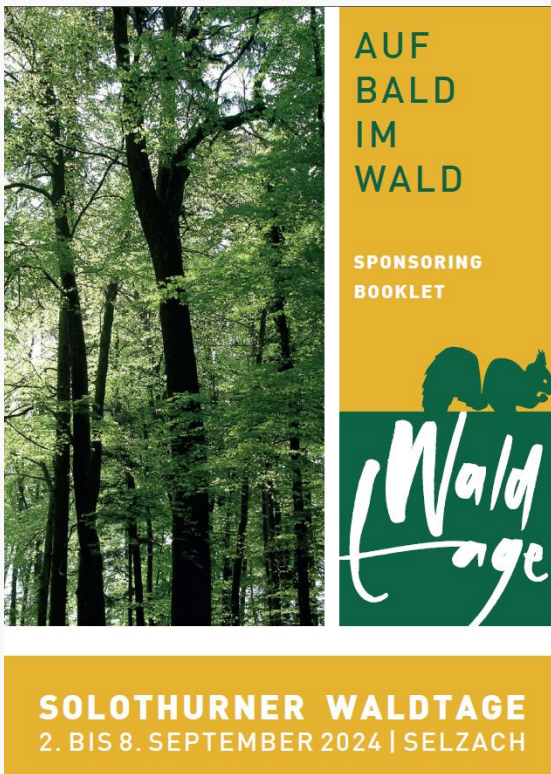

- Entwurf Sponsoring-Booklet

mit Rückmeldetalon:

SOLOTHURNER WALDTAGE
2. BIS 8. SEPTEMBER 2024 | SELZACH

Partner	Ihr Beitrag
<input type="checkbox"/> Posten	Konzeption + Betreuung
<input type="checkbox"/> Attraktion	Konzeption + Durchführung
<input type="checkbox"/> Personal	Arbeitseinsatz
<input type="checkbox"/> Verpflegung	Verpflegungsangebot

Sponsoren	
<input type="checkbox"/> Patronat	30 000 CHF
<input type="checkbox"/> Hauptsponsor	15 000 CHF
<input type="checkbox"/> Postensponsor	4 000 CHF
<input type="checkbox"/> Aktivitätensponsor	4 000 CHF
<input type="checkbox"/> Gönner	CHF
<input type="checkbox"/> Materialsponsor	

Ihre Kontaktangaben

Name	Firma
Vorname	Strasse, Nr.
Unterschrift	Ort
E-Mail	Telefon
Bemerkungen	



ZEITPLAN

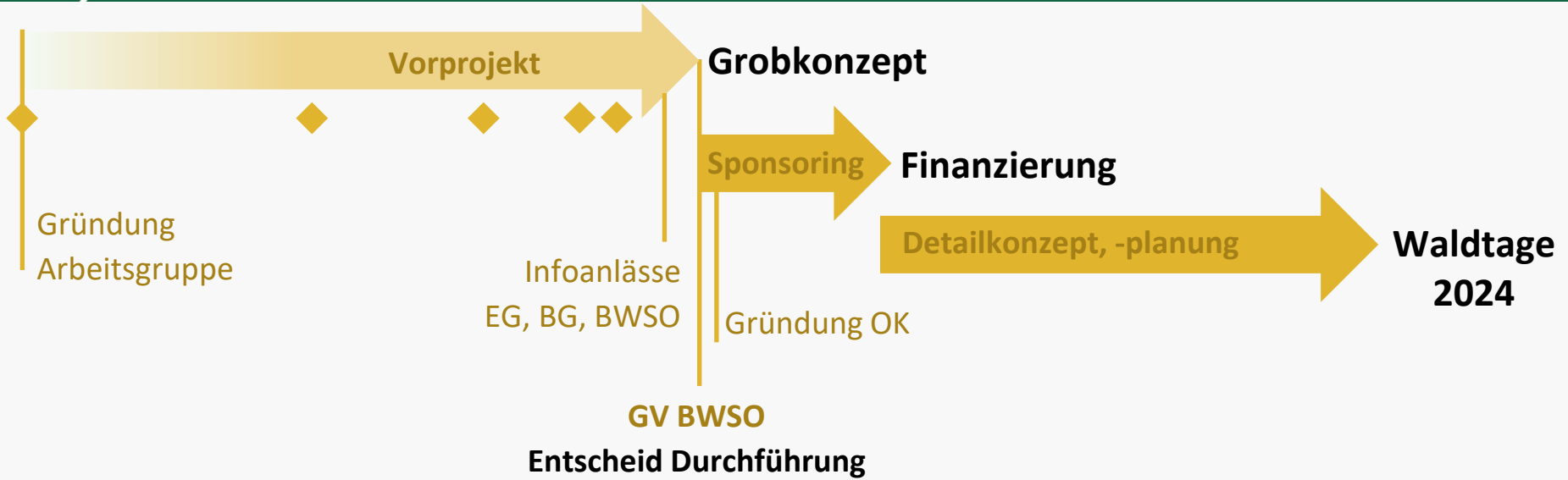

2021				2022				2023				2024	
I	II	III	IV	I	II	III	IV	I	II	III	IV	I	II

◆ Sitzung Arbeitsgruppe



Wald
tage

SOLOTHURNER WALDTAGE 2024



SOLOTHURNER WALDTAGE 2024

2. BIS 8. SEPTEMBER 2024

SOLOTHURNER WALDTAGE

IM BRÜELWALD SELZACH

